Cut
B

EXPOSICIÓ D'ART

BARCELONA 1921

CATALEG OFICIAL

"Continental"
Agentes: ORBIS S.A.
Balmes 12 Barcelona
CONTINENTAL
la mejor máquina de escribir
90 tipos

ANÍS DEL MONO
R. Casas
VICENTE BOSCH BADALONA ESPAÑA
PRIMER PREMIO DEL CONCURSO DE CARTELES DE LA CASA VICENTE BOSCH

EXPOSICIÓ D'ART DE 1921

Entrada reduïda

Al posseïdor d'aquest bitllet se li descomptarà la meitat del preu de l'entrada a l'Exposició.

Tot comprador del catàleg tindrà dret a una entrada

EXPOSICIÓ D'ART 1921

CATÀLEG OFICIAL

JUNTA MUNICIPAL
D'EXPOSICIONS DE BARCELONA

EXPOSICIÓ D'ART

CATÀLEG IL·LUSTRAT

1921

LA JUNTA

ILTRE. SR. D. LLUÍS NICOLAU D'OLWER
Tinent d'Alcalde
President de la Junta

ILTRE. SR. D. JOSEP BARBEY
Regidor
Tresorer de la Junta

ILTRE. SR. D. XAVIER GAMBÚS
Regidor
Comptador de la Junta

D. BONAVENTURA BASSEGODA
Delegat de l'ASSOCIACIÓ D'ARQUITECTES DE CATALUNYA
Vice-president de la Junta

D. ALBERT PLA I RUBIÓ
Delegat de l'ESCOLA OFICIAL D'ARTS I INDÚSTRIES
Vocal de la Junta

D. LLUÍS MASRIERA
Delegat de l'ACADÈMIA PROVINCIAL DE BELLES ARTS
Vocal de la Junta

D. JOAN CARDONA
Delegat del REIAL CÍRCOL ARTÍSTIC
Vocal de la Junta

Gift - Mus. of Mod. Art, N.Y. 7/19/56

D. Joan Busquets
Delegat del Foment de les Arts Decoratives
Vocal de la Junta

D. Joaquim Amigó
Delegat del Círcol Artístic de Sant Lluc
Vocal de la Junta

D. Ricard Canals
Delegat de Les Arts i els Artistes
Vocal de la Junta

D. Francesc Garcia Escarré
Delegat de la Societat Artística i Literària
Vocal de la Junta

D. Manuel Ainaud
Assessor de la Junta

D. Joaquim Folch i Torres
Assessor de la Junta

D. Josep Llorens Artigas
Delegat de l'Escola Superior de Bells Oficis
Secretari de la Junta

Esteve Batlle
Cap d'oficina de la Junta

COMITÈ D'HONOR

PRESIDENT

EXCM. SR. D. A. MARTÍNEZ DOMINGO

Alcalde de Barcelona

EXCMA. SRA. DUQUESSA DE SANT ANGELO
EXCMA. SRA. D.ª MARIA DESPUJOL DE VENTOSA
EXCMA. SRA. BARONESA DE GÜELL
EXCMA. SRA. MARQUESA DE MONSOLÍS
ILTRE. SRA. D.ª LLUÍSA LLORACH DE MERCADER
ILTRE. SRTA. D.ª ISABEL LLORACH
ILTRE. SRA. MARCELINA MONTEYS DE FABRA
ILTRE. SRTA. D.ª MANOLITA RICART
ILTRE. SRTA. D.ª MONTSERRAT BOADA
EXCM. SR. MARQUÈS D'ALELLA
EXCM. SR. MARQUÈS DE SAN ROMAN DE AYALA
ILTRE. SR. BARÓ DE GÜELL
ILTRE. SR. D. SALVADOR VIDAL I TOPETE
ILTRE. SR. D. LLUÍS BOSCH I LABRÚS
ILTRE. SR. D. LLUÍS GIRONA
ILTRE. SR. D. JOAQUIM DE BRUGUERA I DE SARRIERA
ILTRE. SR. D. PATRICI DE SATRÚSTEGUI
ILTRE. SR. D. ANTONI SAGNIER COSTA
ILTRE. SR. D. FRANCISCO TORRES GENER

SECRETARI

D. ANTONI DE FERRATER

CATÀLEG DE LES OBRES

SALA D'HONOR

PINTURA

JOAQUIM MIR TRINXET

MOLLET

1 *La Cistella* (paisatge).
2 *Caldes* (íd.).
3 *Carrer de la Ganiveta* (íd.).
4 *El Solei* (cicle *L'heretat El Pascol de Rovinyó*).
5 *Sant Martí del Pascol* (íd.).
6 *La dressera* (íd.).
7 *El portal* (íd.).
8 *L'alba* (Solanic) (íd.).
9 *El Pascol al vol* (íd.).
10 *El renosc* (íd.).
11 *El casalot* (íd.).
12 *Oliverar* (íd.).
13 *Passeig de Mogut.*
14 *Gorc de la trona.*
15 *El país.*

16 *El gorc.*
17 *El molinot* (paisatge).
18 *Molí de l'esclop* (paisatge).
19 *La timba* (paisatge).
20 *Dia fret* (íd.).
21 *Gorc del Pi* (íd.).
22 *La Bauma* (íd.).
23 *El Cingle* (íd.).
24 *L'Arenc* (cicle *Mallorca*).
25 *Torrent de Parenys* (íd.).
26 *Corn fúnebre.*
27 *El Puigmajor* (íd.).
28 *El Afrau* (íd.).
29 *Cova verda* (íd.).
30 *Aigües quietes* (paisatge).
31 *Jardí amagat* (íd.).
32 *Bocet per a decoració* (íd.).
33 *El portal de la vileta* (íd.)
34 *Aigües roges.* (íd.)
35 *Afores de l'Aleixar.*
36 *L'ocàs.*
37 *La cistella.*
38 *L'encantada.*
39 *La torratxa.*
40 *Carrer de la Ganiveta.*
41 *Minerva del jardí.*

SALA ESPECIAL

PINTURA

XAVIER NOGUÉS

Alt de Sant Pere, 18, 3.er

1 *Mariner* (pintura a l'oli).
2 *Paisatge de Banyoles* (íd.).
3 *Sardana* (íd.).
4 *Aiguafort.*
5 *Aiguafort.*
6 *Aiguafort.*
7 *Aiguafort.*
8 *Aiguafort.*
9 *Aiguafort.*
10 *Aiguafort.*
11 *Aiguafort.*
12 *Aiguafort.*
13 *Aiguafort.*
14 *Aiguafort.*
15 *Aiguafort.*
16 *Aiguafort.*
17 *Aiguafort.*

18 *Aiguafort.*
19 *Aiguafort.*
20 *Aiguafort.*
21 *Aiguafort.*
22 *Aiguafort.*
23 *Aiguafort.*
24 *Aiguafort.*
25 *Aiguafort.*
26 *Aiguafort.*
27 *Aiguafort.*
28 *Aiguafort.*
29 *Aiguafort.*
30 *Aiguafort.*
31 *Aiguafort.*
32 *Aiguafort.*
33 *Aiguafort.*
34 *Aiguafort.*
35 *Aiguafort.*
36 *Aiguafort.*
37 *Aiguafort.*
38 *Aiguafort.*

SALA ESPECIAL

ESCULPTURA

GARGALLO, Pau

Provença, 146, 1.er

1 *Retrat de la nena P. Barba* (marbre).
2 *La Bertini del Refectorium* (bronze).
3 *Nu de dona* (pedra).
4 *Noi jove* (llautó repujat).
5 *Noia jove* (llautó repujat).
6 *Crist* (ferro repujat).
7 *La Chanteuse* (metall repujat).
8 *Estàtua tombal de la Sra. Pidelasserra* (marbre).
9 *Retrat de S. Segura* (fang sec).
10 *La toilette* (plom).
11 *Noia jove* (íd.).
12 *Retrat del pintor P. R. Picasso* (pedra).
13 *L'home de la pipa* (retrat d'A. F. de S.) (plom).

REIAL CÍRCOL ARTISTIC

PINTURA

ARMENGOL BAS, Josep M.ª

Bruch, 55, 3.er, 1.ª

1 *La Pomera esqueixada* (paisatge).

ARMENGOL SEGALÉS, Juli

Rue Horace Bertin, 47, MARSEILLE

2 *Natura morta.*

ARMENGOL COLÁS, Vicens

Borrell, 56, 4.rt, 1.ª

3 *Tardor a la Bordeta.*
4 *La Plana.*
5 *Uns arbres.*

BADIA VIDIELLA, Pere

Girona, 110

6 *Primavera.*
7 *Retrat de D.n M. F.*

BAIXAS CASTELLVÍ, Montserrat

Pi, 1, 1er, 1.ª

8 *Clavells* (aquarel·la).

BLANES PÉREZ, Camilo

Aribau, 153

9 *Flors.*

10 *Fruits.*

BOADA MATAS, Casio

Pintor Fortuny, 2, 2on, 2.ª

11 *Poble del Pireneu.*

12 *Reflexes en el Port de la Selva.*

13 *Port de la Selva.*

14 *Boira de muntanya.*

BONAY MATA, Frederica

Casp, 40

15 *Bodegó.*

16 *Flors.*

BONET DEL RÍO, Josep

Rambla de Catalunya, 4, pral.

17 *Jardí de la torre roja.*

BOSCH CANALS, Andréu

Plaça Urquinaona, 12

18 *Paisatge.*

CAMINS REVULL, Josep

Mallorca, 282, 1.er, 1.a

19 *Poesia.*
20 *Solitud.*

CAMPS RIBERA, Francesc

Tantarantana, 1, 4.rt

21 *La model en el descans.*
22 *El Manzanares.*
23 *La Torreta del Sr. Esteve.*
24 *El Tajo.*

CÀNOVAS DÍAZ, Àngel

República Argentina, 54

25 *Torres de Sant Gervasi.*

CAPDEVILA POCH, Genís

26 *Facis la vostra voluntat.*

CARDONA, Joan

Diagonal, 327

27 *La mantellina blanca.*
28 *Aiguadora.*
29 *La nena del florero.*

CARDUNETS CAZORLA, Alexandre

Diputació, 235, 2.n, 1.a

30 *L'Eucaliptus.*

CASALS PEIPOCH, Josep

Consell de Cent, 350

31 *La riera.*

CASASSAYAS MARIOL, Ignasi

32 *De la plana.*
33 *El nen amb el gosset.*

CASTELLANAS GARRICH, Josep

Salmerón, 158, pral.

34 *Ultim raig de sol.*

COSTA DEQUIST, Ferran

Aragó, 287, 3.er, 1.a

35 *Elegint mantó.*

COSTA NOLLA, Ramon

Salmerón, 63, 1.er, 2.a

36 *Paisatge.*

CAUSARÁS TARAZONA, Lluís

Aglà, 3 i 5

37 *Natura morta.*
38 *Natura morta.*

C. CÉNAC, Enric

Balmes, 167

39 *Retrat* (oli).

DRUDIS BIADA, Josep

Corts, 623, pral.

40 *La vella* (tipu vascongat).
41 *Mare vasca.*
42 *Cap d'estudi.*

DURAN ALTIMIRA, Ricard

Mallorca, 325, 2on, 1.ª

43 *Paisatge.*

ELÍAS BRACONS, Feliu (Apa)

Clarís, 99

44 *La infància.*
45 *Interior.*

ESTRANY ROS, Rafel

Sant Francisco A., 10, MATARÓ

46 *Marcelina.*

FEBRÉS ILL, Pau

Provença, 310, pral., 1.ª

47 *Contrallum.*

FELIU, Manel

Rue Vaugirard, 362, PARIS

48 *Lo model.*

FERRER COMAS, Eduard

Boulevard Raspail, 246, PARIS

49 *Paisatge des del Tibidabo.*
50 *Paisatge del Prat.*

FIGUERAS CANTARELL, Joan

Diputació, 262, pral.

51 *Estiu.*

FIGUERAS SANMARTÍ, Alfred

Muntaner, 94, pral.

52 *Estudi desnú.*

53 *Venedora.*

FOIX VILLUENDAS, Lluís

Ponent, 37

54 *Eucaliptus.*
55 *Primavera.*
56 *Pineda.*

FRAU, Josep

Espíritu Santo, 35, duplicado, MADRID

57 *Sol en el poble.*
58 *Poble trist.*
59 *Cant de la tarda.*

GALWEY, Enric

Làuria, 33, 3.r, 2.a

60 *Valldemossa.*
61 *Paisatge.*

GARCÍA GUTIÉRREZ, Juli

Provença, 226

62 *La Cantaora.*

GATUELLAS FERRER, Maria

Sepúlveda, 172, 1.r, 1.a

63 *Natura morta.*
64 *Retrat* (bistre).

GENOVART BOIXET, Manel

Ausias-March, 3, 4.t, 2.a

65 *Interior* (església a Castelltersol).

GIBERT PUJOL, Josep

Salmerón, 80

66 *Paisatge.*
67 *Paisatge.*
68 *Paisatge.*

GILI ROIG, Baldomer

Corts Catalanes, 581

69 *El Claustre de Sant Cugat del Vallès.*
70 *La flor de la pagesia.*

GRACE RAULIN, Miss

«Mar i Cel», SITGES

71 *Gerro de flors.*
72 *Flors.*

GÜELL, Maria Lluisa

Comte Asalt, 3

73 *Rosas.*

GUINART CANDELICH, Francesc

Alta Sant Pere, 2, FIGUERES

74 *Entrada de fosc* (Llansà).

75 *Absid de la Catedral de Castelló d'Empúries.*

GUTIÉRREZ SOLANA, Josep

Santa Feliciana, 5, MADRID

76 *Les coristes.*

77 *Les pentinadores.*

HERMOSO MARTÍNEZ, Eugeni

Almagro, 14, MADRID

78 *Cabrerillo.*

HERZ, Ernest

València, 293

79 *En la sierra.*

LASPLASAS OLIVÉ, Francesc

Tamarit, 151, 2.n, 1.a

81 *Paisatge.*

LAPORTA ASTORT, Ramon

Mercaders, 36

82 *Una mirada en el passat.*

LARRAGA MONTANER, Andreu

Rambla del Centre, 30

83 *Bodegó.*

84 *Bodegó.*

LASARTE DE JANER, Erasme de

85 *Boulevard Saint-Michel* (paisatge).

LÓPEZ MEZQUITA, Josep M.ª

Ayala, 28, MADRID

86 *Soledad.*

LLOP MARQUÈS, Francesc

Nàpols, 99

87 *Paisatge.*

LLORENS DÍAZ, Francisco

Santa Engràcia, 6, MADRID

88 *La platja de Bastiagueiro* (Galícia).

89 *Ribera del Mendo* (Betanzos).

MAEZTU, Gustau de

Orueta, 4, BILBAO

90 *L' Ordre.*

91 *La Força.*

MALAGARRIGA ORMAT, Elvira

Còrcega, 315, 3.r, 1.a

92 *Vista de Barcelona.*

MARQUÈS GARCÍA, Josep M.a

Corts Catalanes, 696, 2.n

93 *Vores del riu Besòs.*

MASRIERA, Lluís

Bailèn, 72

95 *La del llibre.*

96 *Ombres reflexades.*

97 *Retrat.*

MASRIERA VILA, Frederic

Diputació, 329, 2.n, 2.a

98 *Estudi.*

99 *Retrat de senyora.*

100 *Retrat del meu pare.*

MATARÓ, Antoni

València, 312, pral., 2.a

101 *Cap de nena.*

MENSA SALAS, Manel

102 *Llac de les oques* (Catedral) (aquarel·la).
103 *Catedral* (aquarel·la).
104 *Claustres* (íd.)
105 *El gerro* (íd.).
106 *Flors* (íd.).

MERCADÉ QUERALT, Jaume

Claris, 26, 2.n

107 *Flors i fruites.*

MIRET I BALDÉ, Ramon

Salmerón, 33, 3.r, 2.a

108 *Sant Llei* (Vilamajor).

MONBRÚ FERRER, Joaquim

Verge del Pilar, 15

109 *Paisatge* (Tiana).
110 *Paisatge* (Tiana cap al vespre).

MORELL I BELLET, Faust

Sant Gayetano, 22, PALMA DE MALLORCA

111 *Dormitori de la casa del Marquès de Sollerich* (aquarel·la).
112 *Escala principal de la casa del Marquès de Sollerich* (aquarel·la).

113 *Saló del Marquès de Sollerich* (aquarel·la).

114 *Replà de l'escala principal de la casa del Marquès de Sollerich* (aquarel·la).

MONTORIOL PUIG, Josep

Corts Catalanes, 101, 1.r

115 *Des del taller*

MUNTANÉ MUNS, Lluís

Aragó, 240, 4.t, 1.a

116 *Retrat de la meva mare.*

NAVARRO FARGAS, Miquel

«Galeries Dalmau»

117 *Cabulls* (nota gris).

118 *Port de Barcelona* (marina).

119 *Calma.*

NOGUÉ, Josep

ROMA

120 *Vila Barberini.*

121 *Aldeans italians.*

OLIVERES GUART, Àngel

Abastos, 30, ARANJUEZ

122 *Nota gris* (paisatge).

123 *Barranc de les Aixugueres.*

OLLÉ PINELL, Antoni

Independència, 42, 1.r

124 *Cosint.*

125 *Matí de Primavera.*

OLLER RABASA, Maria

Rambla Catalunya, 14

126 *Retrat.*

OPISSO CARDONA, Alfred

127 *Bodegó.*

PLA GARCÍA, Albert

La Cuesta, 11, torre, SANT GERVASI

128 *En el jardí.*

129 *Germanetes.*

130 *Jardiner.*

PLANAS DORIA, Francisco de A.

Arc de Sant Ramon, 5, pral.

131 *Mercat de taronges.*

132 *La llar.*

133 *El brollador.*

PRATS JUANI, Rosa

Balmes, 102, 4.t

134 *Flors* (aquarel·la).

PRATS PETIT, Teresa

Corts Catalanes, 581, 1.r, 2.a

135 *Església de Gualba.*

PAULET, Renée

Diputació, 55, 2.n, 2.a

136 *Matí de sol.*
137 *Jeune fille.*
138 *La platja* (Garraf).

PIGEM, Manel

Banyoles, 63, BANYOLES

139 *Nota.*
140 *Pati.*
141 *Oliverar.*
142 *Guèmol* (Banyoles).
143 *Nota.*
144 *Nota.*

PINAZO MARTÍNEZ, Josep

Sánchez Bustillo, 3, MADRID

145 *Rosa de te.*
146 *Poema de València.*
147 *Camí del cel.*

PINOLE Y RODRÍGUEZ, Nicanor

Velódromo, 7, 2.o, GIJÓN

148 *El port de Gijon.*

RÁFOLS CULLERÉS, Albert

Maurici Serrahima, 22, 2.n (G.)

149 *En el parc.*

150 *Nota de color.*

151 *Convent de la Providència.*

RAMON ROIG, Domingo

Escoles Pies, CALDES DE MONTBUY

152 *La barraca.*

RAURICH PETRE, Nicolau

Barcelona, 24, SARRIÁ

153 *Fruits secs* (bodegó).

RIBÓ VALL, Alexandre

Bolívar, 44

154 *Del Guinardó* (paisatge).

ROMERO, Teresa

Sant Pere, 47, TERRASSA

155 *Flors.*

156 *Jardí.*

SABATÉ JAUMÁ, Pau

Aribau, 67, 4.t 1.a

157 *Boires* (aquarel·la).

158 *Port Lligat* (íd.).

159 *Cadaqués* (íd.).

SABATER I MUR, J.

160 *Pi assoleiat.*

SANIZ DE LA MAZA, Francisco

Muntaner, 76

161 *Retrat d'Eusebi Oller.*
162 *Retrat del pianista Gacituaga.*

SALVÁ I TURNIBELL, Josep

Nàpols, 116, 1.r, 1.a

163 *Paisatge.*

SALVADOR DE SOLÁ, César-Yago de

Astúries, 43, «Casa Estudio»

164 *El tapís xino.*

SANTASUSAGNA I SANTACREU, Ernest

Bonavista, 24, 3.r

165 *Retrat.*
165 bis *Migdia.*

SEGURA I MONFORTE, F. Rafel

Rosselló, 230

166 *En una mina* (Bilbao).
167 *Un quadro amb apuntes* (cinc).

SEIX MIRALTA, Joan

Salmerón, 25, 2.n, 2.a

168 *Retrat.*

169 *Bodegó.*

SOLER I GILI, Domènec

Salmerón, 74, 4.t, 2.a

170 *Paisatge* (Pireneus).

171 *Paisatge* (plàtans).

172 *Paisatge d'hivern.*

SOTO, Wenceslao F. de

Balmes, 108, pral.

173 *Bust de dona.*

174 *De la ciutat.*

SURIOL TORRA, Francisca

Pi, 1, 1.r, 2.a

175 *Lectura interessant.*

TERSOL ARTIGAS, Emili

Sepúlveda, 173

176 *Migdia* (paisatge).

177 *Sol de tarda* (paisatge).

URBEZO UNSAIN, Antoni

Aragó, 213, 3.r, 2.a

178 *Interior.*

179 *Retrat de D. J. F.*

VALLHONRAT SADURNÍ, Joan

Corts Catalanes, 529

180 *La nena de l'ós.*

VALLS TORRUELLA, Filomena

Mallorca, 246, pral., 2.ª

181 *Flors.*

182 *Flors.*

VIDAL ROLLAND, Antoni

Escudillers, 72, 2.n, 1.ª

183 *Gitana.*

184 *Retrat de la senyoreta A. T.*

WILXINSON, Jaume

Corríbia, 4, 3.r, 2.ª

185 *El Pont del Diable* (aquarel·la).

186 *El Pati dels tarongers* (íd.).

ESCULTURA

ANTON I PUIG, Vicens

Culebra, 16, baixos (G.)

187 *Cap del pintor Anton Esteban* (pedra)

188 *Cap de dona* (guix).

ARTIGAS CASAS, Joan

Muntaner, 529

189 *Testa* (marbre).

ARTIGAS DERNIS, Francesc

Clot, 2

190 *L'Ofrena* (fusta tallada i policromada).

192 *Classicisme* (fusta tallada i patinada).

CAPUZ MAMANO, Josep

Martín de los Heros, 81, MADRID

193 *La Cortesana* (bronze).

194 *Forma* (íd.).

CLARÁ, Josep

Diagonal, 365

195 *Cap de dona* (bronze).
196 *Cap de dona* (marbre).
197 *Dansarina* (bronze).

DURAN CASTELLANAS, Jaume

Carolinas, 24

198 *Les novies d'Espronceda* (grup bronze).

NOGUÉS GARCÍA, Anselm

Passatge Mercè, 3, D

199 *Relleu* (guix).
200 *Retrat* (bust guix).

PUIAZO MARTÍNEZ, Ignasi

Lope de Vega, 55 y 61, MADRID

201 *Amparito* (cap bronze).
202 *Roseta* (cap marbre).

TENAS I ALIVÉS, Josep

Corts Catalanes, 530, 2.n

203 *Retrat de J. A.* (guix).

TORRELLA BRASÓ, Fermí

Còrcega, 217

204 *Joventut* (bust de guix).
205 *La il·lusió perduda* (estàtua en guix).
206 *Retrat d'En F. Simonis* (guix).

DIBUIX, GRAVAT, ART APLICAT

BOADA MATAS, Casio

Pintor Fortuny, 2, 2.n, 2.a

207 *Port de la Selva* (aiguafort).
208 *El Plàtano de las Dónimas* (íd.).
209 *Carrer del Port de la Selva* (íd.).

ESTEVE BOTEY, Francesc

Paseo de San Vicente, 20, dup., MADRID

210 *¡Pobre hijo mío!* (aiguafort).
211 *Dia d'hivern* (íd.).

ESTRANY ROS, Rafel

Sant Francisco Asís, 10, MATARÓ

212 *El port* (aiguafort).
213 *Rosa* (íd.).

FERRER MATAS, Santiago

Urquinaona, 5, 1.r

214 *Claustre* (aiguafort).
215 *Paisatge* (íd.).

MANUEL SERRA, Martí

Banys Nous, 8

216 *Carrer d'En Domingo Fius* (Montcada) (dibuix al carbó).

217 *Casa Margariola* (Ager) (íd.).

M. BALDRICH, Robert

218 *Ensomni* (dibuix).

MASRIERA VILA, Frederic

Diputació, 329, 2.n, 2.a

219 *Retrat de nen* (dibuix sanguina).

220 *Retrat de J. Puig Palau* (dibuix bistre).

221 *Retrat de D.a M. Mas de Terrés* (íd.).

NURI, Josep

TOSSA DE MAR

222 *Cap de noia* (dibuix).

223 *Cap de noia* (íd.).

PEDRAZA OSTOS, Josep

Alcalá, 143, MADRID

224 *Lluita* (aiguafort).

225 *El molí* (íd.).

226 *Les naus* (íd.).

RIGOL FONT, Ramon

Aragó, 267, 2.n, 1.a

227 *Dibuix sanguina.*

TERSOL ARTIGAS, Josep

Sepúlveda, 173

228 *Eucaliptus* (tarda) (aiguafort).
229 *Retorn de les barques* (aiguafort).
230 *Vells garrofers* (íd.).

ART DECORATIU

ARTIGAS DERNIS, Francesc

Clot, 2

231 *Capvespre* (aquarel·la amb marc tallat a mà).

232 *Repós* (íd. íd.).

233 *La Tardor* (Orleans França) (íd. íd.).

CÍRCOL ARTÍSTIC DE SANT LLUC

PINTURA

ANGLADA SARRIERA, Lola

Plaça Santa Ana, 25, 3.r

234 *Pintura fresc.*
235 *Pintura fresc.*

ANICETO, Joan

Ripollés, 79, 3.r (S. M.)

236 *Contrallum.*

BADRINAS ESCUDÉ, Antoni

Passeig de Sant Joan, 45

237 *El Cirerer.*
238 *Les Fonts.*

BAIXERAS I VERDAGUER, Dionís

Casp, 46, 3.r, 1.a

239 *Sol ponent.*
240 *Sol de tarda.*

BOSC ROGER, Emili

Tallers, 65, entresol

241 *Bodegó.*

242 *Paisatge.*

243 *Paisatge.*

BULBENA MASFERRER, Antoni

Abaixadors, 11, pral.

244 *L'Adoració dels Reis* (aiguaix).

CALLICÓ, Ferran

PARÍS

245 *Retrat del Sr. S. G.*

246 *Els sinn-feiners* (estudi de retrats).

CAMPILLO, Josep

Guàrdia, 5, 3.r, 1.a

247 *Tarda de març.*

CANYELLAS BALAGUERÓ, Francesc

Verge del Pilar, 17, 3.r

248 *L'Eucaliptus.*

249 *La Riera.*

250 *Paisatge de la costa.*

CASANY REDORTRA, Heribert

Corts Catalanes, 659, 2.n, 2.a

251 *Paisatge.*

252 *Retrat de senyoreta.*

COCHET HERNÁNDEZ, Gustau

Wad-Ras, 228, 4.t, 1.a

253 *Bremaires en repòs.*

DUCH AGULLÓ, Joan

Col·legi, 34, TERRASSA

254 *Paisatge.*

255 *Pins.*

DURAND, Robert

Porta de l'Angel, 2, 4.t

256 *Interior.*

257 *Gitana.*

FÁBREGAS I PUJADES, Francesc

Abaixadors, 11

258 *Safaretxos de Sant Feliu.*

GARRIGA BOIXADER, Pvre., Josep

Rectoria, SARDANYOLA

259 *Brollador de Castellvell.*

GIMENO, Francesc

Noguera, 11 (S. G.)

260 *Marina.*

261 *Irene.*

GUARDIA I ESTURÍ, Jaume

València, 439, 4.t, 1.a

262 *Pescadors catalans* (tremp).
263 *Verge amb el nen Jesús* (fresc).

HERNÁNDEZ FERNÁNDEZ, Juli

Diputació, 203, entresol, 1.a

264 *Església de Vallvidrera.*
265 *Pins i roques.*

LAGAR, Manolo

Saragossa, 113, 1.r, 1.a (S. G.)

266 *Paisatge.*

LLIMONA BRUGUERA, Joan

Llúria, 42

267 *Aquest?*
268 *El safaretx.*

LLOBET BANÚS, Tomás

Cabanyes, 48, 1.r, 2.a

269 *Paisatge.*

MASDEU ARGILAGA, Josep

Minerva, 13, taller (G).

270 *Rierada* (aquarel·la).

MIR I VILA, Antoni

Jerusalem, 15, 3.r, 1.a

271 *La casa vella* (Tremp).

MOLONS I ROCHA, Ramon

Minerva, 13, taller (G.)

272 *Paisatge.*

MONCLAR, Maria-Teresa

Ronda Universitat, 33, 2.n, 2.a

273 *Catedral de Barcelona.*
274 *Paisatge.*
275 *Plaça de Catalunya.*

MUSONS GUARDIA, Ferran

Universitat, 7, 2.n, 1.a

276 *Vida en silenci.*

NAVARRO RULL, Josep

Balmes, 70, baixos

277 *Matí d'hivern.*
278 *Tardor* (Montornés).

OLIVÉ FONT, Jacinte

Passeig de Sant Joan, 115

279 *Eixides blanques.*
280 *Carrer gris.*
281 *Recó d'eixida.*
282 *La manta zamorana.*

OLIVET LEGARES, Josep

Llúria, 36, 2.n 1.a

283 *El roure.*

284 *Contrallum* (paisatge).

PLANELLA I POLETTI, Montserrat

Passeig de Sant Joan, 53, 4.t

285 *Branques florides.*

PORCAR, Joan Bta.

Clarís, 103

286 *Planures catalanes de València.*

PUIG I PUIG, Joan

Sant Honorat, 5, 2.n, 2.a

287 *De la pineda.*

RAGNI FONTANA, Héctor

Cardenal Casañas, 5, 2. , 2.a

288 *El jardinet.*

289 *Carrer d'Horta.*

290 *Carretera de Montcada.*

RIBERA, J. M.

Provença, 360, pral.

291 *Paisatge.*

RISUEÑO I RODRIGO, Agna

Llúria, 58, 2.n, 1.a

292 *Roses* (aiguaix).

293 *Mimosa* (íd.).

SABATÉ, Maria

Sant Honorat, 3, 1.r, 2.a

294 *Flors i fruites.*

SALA MARCO, Rafel

NEW-YORK

295 *Bodegó.*

296 *Platja de Vilanova.*

SOL RIBAS, Andreu

Sant Andreu, 419

297 *Bodegó* (pastell).

SOLER LIRÓ, Ramon

Sant Domènec del Call, 3 i 5, 2.n, 2.a

298 *Les cases.*

TUSQUELLAS, Miquel-Leandre

Sant Salvador, 29, torre (G).

299 *Repòs.*

300 *Bodegó.*

VALLBONA I LLUSÁ, Pere

Salmerón, 149, baixos

301 *La Pedrera* (Garraf).

VALLS MARTÍ, Nolasc

Mallorca, 310, 1.r, 2.a

302 *Heroïna* (figura).
303 *Turbonada* (paisatge).
304 *Tarda* (íd.).

VENTOSA DOMÈNECH, Josep

Plateria, 65, 3.r

305 *Els terrats.*
306 *Vora el riu.*
307 *Sol en el poble.*

VERGÉS PABLO, Ramon

Vallirana, 56, pral.

308 *Al sortir de la fàbrica.*
309 *Recó de les afores.*

VICH MORAL, Antoni

Comtal, 27, 1.r

310 *La Mina* (paisatge).

VICH OLIÁ, Carme

Comtal, 27, 1.r

311 *Bodegó.*

VIDAL GOMÁ, Francesc

Ronda de Sant Antoni, 33, botiga

312 *Retrat d'un pintor.*

313 *Noia.*

VILÁS FERNÁNDEZ, Darío

Trafalgar, 21, 3.r

314 *Fragment d'una composició* (fresc).

315 *Fragment d'una composició* (íd.).

316 *Fragment d'una composició* (íd.).

317 *Matinada* (Pireneu català).

ESCULTURA

MARTORELL OLLÉ, Salvador

Muntaner, 82, pral., 1.ª

318 *Cap de gitana* (fusta i aram).
319 *Cap de dona* (terra).
320 *Ritme* (guix).

OTERO CAMPS, Jaume

Aribau, 105, entresol, 1.ª

321 *Auba* (guix).
322 *Testa femenina* (marbre directe).

DIBUIX, GRAVAT, ART APLICAT

KAISER, Hermann

ILMENAN

323 *Paisatge holandès* (aiguafort).
324 *Pagesa d'Hessen* (íd.).
325 *Noia holandesa* (íd.).

LAGAR ARROYO, Manolo

Saragossa, 113, 1.r, 1.a (S. G.)

326 *Music-hall* (aiguaix i tinta).

MACÉ, Frederic

Belén, 55

327 *Gerro* (dibuix aquarel·lat).
328 *Nu.*

MARTÍ, Joan

Castell-vell, 11

329 *Apunt* (llapis).

MIR I VILA, Antoni

Jerusalem, 15, 3.r, 1.a

330 *Noia tarragonina.*

SANTANA, Isacio

Cadena, 36, 1.r, 2.a

331 *Retrat* (carbó).

ART DECORATIU

BUSQUETS MOLLERA, Jaume

Sant Honorat, 3, 3.r, 2.a

332 *Dibuix decoratiu.*

SOCIETAT ARTÍSTICA I LITERÀRIA DE CATALUNYA

PINTURA

BONÁS ABELLA, Vicens

Passeig de Gràcia, 96

333 *Tobillera.*

CABANYES I MARQUÉS, Alexandre de

VILANOVA I GELTRÚ

333 bis *Paisatge.*

CASAS ABARCA, Pere

Argüelles, 444

334 *València.*
335 *Paisatge.*
336 *Paisatge.*

CASAS ABARCA, Agapit

Aribau, 175, 1.r

336 bis *Paisatge.*

FORNS, Rafel

Doctor Letamendi, 1, MADRID

336 ter *El Port de Barcelona.*
337 *Carrer de Sant Pere* (Cadaqués).
337 bis *El riu Deva.*

GARCÍA ESCARRÉ, Francesc

Clarís, 77

337 ter *Paisatge.*
338 *Paisatge.*
339 *Paisatge.*

GUADALUPE ZUNZÁRREU, Cayo

Santaló, 85, entresol

340 *Mimosa.*

ISERN I ALIÉ, Pere

130 ter, Boulevard Clichy, PARÍS

341 *El Bosc de Bolònia.*
342 *Els Camps Elíseos a la nit.*

MARTÍ GARCÉS, José de

Basea, 46

343 *Interior del Museu.*
343 bis *Interior.*

MEIFREN ROIG, Elíseo

Balmes, 67

344 *Pati.*
345 *Contrallum* (Aranjuez).
346 *Gerro* (Aranjuez).
347 *Son moragues* (Mallorca).
348 *Jardí* (Aranjuez).
349 *Pont de Barques.* (Aranjuez).
350 *Aranjuez.*
351 *Floresta* (Aranjuez).
352 *Jardí* (Aranjuez).
353 *Bacanal* (Aranjuez).
354 *El Jardí d'Isabel II* (Aranjuez).
355 *Ronda.*
356 *Las Descalzas* (Ronda).
357 *La font d'Hèrcules* (Aranjuez).
358 *La font d'Hèrcules* (Aranjuez).
359 *El jardí de la nòvia d'Espronceda.*

MONGRELL TORRENT, Josep

359 bis *Primavera.*

MONER QUINTANA, Josep M.ª

Mallorca, 219, pral.

360 *Oració.*

MOYA, Víctor

Conçell de Çent, 255

360 bis *Valencianes.*
360 ter *Novios.*

OLIVER, Magí

Capellans, 4, 3.r

361 *Paisatge.*

PADILLA, Rafel M.

Tapineria, 33, pral.

362 *Susagna.*
363 *Mon amic Colomer.*
364 *Dona jove.*

PLA RUBIO, Albert

La Cuesta, 11, torre (S. G.)

365 *Estudi per a un quadro.*
366 *Estudi per a un quadro.*
367 *Seda moderna.*

PUIG I PERUCHO, Bonaventura

Salmerón, 247

368 *Poble clar.*

369 *Poble fosc.*

369 bis *Sol de tarda.*

ROS I GÜELL, Anton

Santa Madrona, 15, 2.n

370 *Sol.*

371 *Cap al tard.*

372 *Pati en Pomar* (casa Bellbiches).

TAMBURINI, Josep M.a

Mallorca 308, 2.n, 1.a

373 *Paisatge.*

TOLOSA ALSINA, Aureli

Rosselló, 244, entresol

373 bis *Paisatge de Llavaneres.*

373 ter *Bosc de Llavaneres.*

374 *Un jardí a Valldemossa.*

URGELL I CARRERAS, Ricard

Ballester, 63 (S. G.)

374 bis *Circo Eqüestre* (teatre).
375 *Eldorado (íd.)*
376 *Eden Concert* (íd.).

VÁZQUEZ ÚBEDA, Carles

Porta de l'Angel, 1

377 *Altar del Crist del perdó.*
378 *En un carmen de Granada.*
379 *Altar de la Dolorosa.*

VIDAL QUADRAS I VILLAVECCHIA, Josep M.ª

Cristina, 1

380 *Interior.*
381 *Curiosilla.*

ESCULTURA

ANTONIO, Juli

382 *Miner d'Hendaya* (bust en bronze).

CARDONA TURRÓ, Josep

Bailèn, 215

383 *La noia del canti* (estàtua bronze).
384 *Nu de dona* (estàtua guix).
385 *Riallera* (bust bronze).

MARTRUS RIERA, Jaume

Travessera, 30, 2.n, 2.a

386 *Nimfa* (guix).

NAVARRO ROMERO, Vicens

Santaló, 85

387 *Tors de dona* (marbre).

ART DECORATIU

TEIXE BOLDÚ, Ramon

Guillermo Tell, 13, pral., 1.ª (S. G.)

388 *Dues àmfores, quatre vasos i un plat.*

LES ARTS I ELS ARTISTES

PINTURA

ARAGAY BLANCHAR, Josep

Urgell, 65

389 *Auto-retrat escrivint.*

390 *Retrat.*

CANALS, Ricard

Plaça Urquinaona, 9, 3.r

391 *Retrat de senyoreta.*

392 *Retrat de la Sra. C. B. de F.*

COLOM AUGUSTÍ, Joan

Provença, 253, 3.r, 2.a

393 *Paisatge.*

394 *Paisatge.*

CARLES, Domènec

395 *Gerret de vidre.*

396 *Marina.*

397 *La cortina persana.*

DOMINGO SEGURA, Francesc

Corts Catalanes, 453, 3.r, 1.a

398 *Paisatge.*

399 *Apunt.*

HUMBERT, Manuel

400 *Bodegó flors.*

LLAVANERAS, Marian

Lladó

401 *Plaça de l'església.*

MERCADÉ, Lluís

Rambla de les Flors, 12

402 *Nu.*

MARQUÈS I PUIG, Josep M.a

Corts Catalanes, 696, 2.n

403 *Interior.*

404 *El Passeig.*

PASCUAL RODÉS, Iu

Portaferrissa, 17, 1.r

405 *Paisatge d' Olot.*

406 *Vores del Fluvià.*

RICART NIN, Enric C.

Rambla, 86, VILANOVA I GELTRÚ

407 *Flors.*

ESCULTURA

CASANOVAS, Enric

Amílcar, 48 (GUINARDÓ)

408 *Retrat de nena* (marbre).
409 *Retrat del nen R. C.* (bronze).

INDEPENDENTS

PINTURA

AGUILAR I AGUILAR, Miquel

Tamarit, 167, 1.r, 1.a

410 *Paisatge del Besòs.*
411 *Paisatge del Besòs.*

ALUMÁ CUXART, Lluís

Passeig de Sant Joan, 9, 1.r

412 *Retrat de la Srta. L. T.*

AMAT VENDRELL, Josep

Plaça de la Concòrdia, 2 (L. C.)

413 *Masia.*

BALLESTER, Vicens

Santo Cristo, 41, 4.t

414 *Jardí de Montjuich.*
415 *Pom de flors.*

BARTA PRATS, Josep

Boqueria, 26, pral.

416 *Castellderocs* (Pireneu català) (aquarel·la).
417 *Collint bolets* (Vallvidrera) (aquarel·la).

BAS BRAMONT, Manuel

Tordera, 24, 1.r, 1.a

418 *Les Planes.*

BIOSCA VILA, Joaquim

Comerç, 28, taller

419 *Elvira.*

BOCQUET I BERTRÀN, Joan

Passeig de Sant Joan, 71, 2.n

420 *Nota de color.*

BOIX SOLER, Tomàs

Llovera, 1, SOLSONA

421 *Vores de Solsona.*
422 *Roures* (tardor).

BONET SERRAT, Laureà

Tantarantana, 4, 3.r

423 *Retall de fora.*
424 *Roses i seda.*

BORIA, Margarida

Balmes, 141, 2.n, 1.a

425 *Bodegó.*

BOSCH I MONTALAT, Enric

Bou de Sant Pere, 20, 2.n

426 *Encís estival.*

427 *Harmonia grisa.*

BOU IRIARTE, Josep

Concell de Cent, 101, 4.t, 3.a

428 *Crisantemes.*

429 *Visió blava.*

430 *Violetes.*

BRUNET FORROLL, Llorenç

Clarís, 117

431 *Cap d'estudi* (aquarel·la).

BURGOS PÉREZ, Vicens

València, 271, tenda

432 *Estudi.*

CAMPILLO AYELA, Lluís

Urgell, 17, bar

433 *Castell de Santa Bàrbara* (Alacant) (tremp)

434 *Ermita* (tremp).

CARRERA DELLUNDER, Joan

Bonsuccés, 11, 2.n

435 *Il·lustracions per a l'obra de Golferichs* (aquarel.la).

CASANELLAS ROSELL, Josep

Lull, 228, 2.,n 1.a (P. N.)

436 *Auto-retrat.*

CLARAMUNT I POCH, Salvador

Abaixadors, 11

437 *La Ventosa.*

CLAUSELLS GAMBÚS, Ricard

Vidal i Ribas, 16, SANT FELIU DE LLOBREGAT

438 *Caín.*

COLL BLANCH, Alexandre

Girona, 94, 2.n, interior

439 *La costa brava a Santa Cristina* (Blanes).

COSTA TORRAS, Antoni

Cortinas, 15, 1.r, 1.a

440 *La Font de la Rosaleda* (Parc de Montjuich).

DAVALILLO ARTIGAS, Carmel

Obradors, 9, entresol, 2.ª

441 *Sant Mus* (ermita) (tremp).
442 *El campanar de Reus* (oli).
443 *Eucaliptus de Coll Blanch* (tremp).

DOMÈNECH ORIOL, Anselm

Guilleries, 90, 3.r

444 *Tardor.*

ESTEBAN OSCA, Antoni

Còdols, 20, 3.r

445 *Intimitat.*

ESTEBANELL, Clotilde

Avinyó, 20, pral.

446 *Paisatge del natural* (Olot).

FÀBREGAS VILA, Joan

Ronda de Sant Antoni, 6, 3.r

447 *Matí de tardor* (Montjuich).

FABREGÓ COSTA, Dolors

Bailèn, 215

448 *Estudi.*

FARRÉ ALBAGÉS, Miquel

Passatge de Vilaret, 27

449 *Efecte de sol* (Ripollet).

450 *De bon matí* (Montcada).

FIGUEROLA I CASSOLA, Ramon

Sant Miquel, 3

451 *Passeig de la Riba.*

FULLÀ MOLINS, Demetri

Llibertat, 31, pral., 2.ª

452 *Els tres pecats materials.*

FUSTER I BONNIN, Joan

Brossa, 48, PALMA DE MALLORCA

453 *Mallorca florida.*

GARCÍA FORTEZA, Ferran

Bailèn, 159, 4.t, 2.ª

454 *Pon una moneda y te diré el secreto.*

GIMÉNEZ LLOPART, Pau

Párroco Ubach, 27

455 *Aon tot és solitud* (tremp).

GÓMEZ HERNÁNDEZ, Lluís

Girona, 38

456 *Barcos de pesca.*

GONZÁLEZ SEVILLA, Joan

Angel Guimerà, 42, VILAFRANCA DEL PENEDÈS

457 *Sanary-sur-Mer.*

458 *Pins de La Seine* (França).

KALLINIC, Gousseff

Comtal, 19, 4.t, 1.a

459 *Vista des de l'Alcàsser.*

460 *La dansa del Sol.*

461 *Els arrabals de Segóvia.*

GUMÀ AVENDAÑO, Enriqueta

Sant Gabriel, 10, 3.r, 2.a

462 *Bodegó.*

LLACER FRANCÈS, Agustí

Font, 20, SABADELL

463 *Bosc de Can Feu.*

LLOBET RAURICH, Carles

Girona, 121, 2.n, 1.a

464 *Estudi per a retrat.*

MARCÈ MARTÍ, Joan

Romans, 2, 2.n, 1.a

465 *Les nogueres seques.*

466 *Arbres de Sant Boy.*

467 *Eucaliptus amb sol.*

468 *Al migdia.*

MASDEU CABOT, Anton

Padre Gallifa, 29

469 *Despuntant el dia* (paisatge).

MORELL MACIAS, Josep

Passatge Mariné, 4, 2.n, 2.a

470 *La meva mare en mon estudi.*

471 *Bodegó* (tardor).

472 *Bodegó.*

MOSTANY REBÉS, Carles

Montaner, 24, 4.t, 2.a

473 *Florida* (Cardedeu).

NAVARRO FARGAS, Lluís

Margarit, 10, 4.t, 1.a

474 *Pla del Besòs* (apunt).

475 *Panorama barceloní.*

NIMIO, Pere

Saló de Sant Joan, 119, 3.r, 4.a

476 *Tardor* (paisatge).

477 *Plaça de l'Arc del Triomf.*

ORTÍ VITALES, Marcelí

Paloma, 3, 2.n, 1.a

478 *Retrat del R. P. Martí Camprubí.*

OSÉS HIDALGO, Carme

Tantarantana, 4, 3.r

479 *Nota gris* (desnú).

480 *Gitana.*

PASSOS I RIBERA, Francisco de

Illas i Vidal, 26

481 *Eucaliptus.*

PASSOS I RIBERA, Joan de

Illas i Vidal, 26

482 *Parc de Montjuich.*

PERELLÓ GASSÓ, Carles

Escoles Pies, TÁRREGA

483 *Menat de cebes* (aquarel·la).

PLANELL I OLLER, Angel

Sant Pau, 79, tenda

484 *El gran safaretx.*

PORRAS GONZÁLEZ, Antoni

València, 283, 1.r, 2.a

485 *Camí de Cantallops* (Girona).

RIBAS I RIUS, Ramon

Aragó, 368

486 *Retrat de la Srta. P. F.*

487 *Retrat del Sr. J. B.*

RIGAU I TOLOSA, Antoni P.

Montesión, 1, 2.n

488 *Paisatge de Vallvidrera.*

RISQUES TRILLAS, Manel

Unió, 32, 1.r

489 *Retrat d'En F. de A. P.*

RODRÍGUEZ PUIG, Guillem

Raurich, 20

490 *Ambent marítim* (nota de color).

ROVIRA SOLER, Josep

Salmerón, 71, 3.r, 1.a

491 *Auto-retrat.*

SANCHO PIQUÉ, Josep

Unió, 5, 4.t, TARRAGONA

492 *La brodadora.*

SANS PÀMIAS, Baltasar

Carbonell, 2, MONTCADA

493 *Retrat de la Srta. A. S.*

SEBASTIÁN ROA, Primitiu

Diputació, 133, 4.t, 1.a

494 *Paisatge* (Barcelona).

495 *Bodegó.*

SERRAVIÑALS FURIÓ, Josefa

Mitjà de Sant Pere, 67

496 *Bodegó.*

SOLANA FERRER, Alexandre

Aragó, 338

497 *Paisatge de tardor.*

SOTO VILLENA, Santiago

Cabanyes, 51, 1.r, 1.a

498 *Jardí* (Montjuich).

STACCIOLI BALVETTI, Ugo

Rosselló, 323, 3.r, 1.a

499 *Intimitat.*
500 *Retrat de l'escultor Ll. C.*
501 *Natura morta.*

TERRASA PUGÉS, Joan M.a

Mallorca, 255, 2.r, 1.a

502 *Cementiri de Breda.*

TUBAU PUJOL, Opali

Carme, 30, pral.

503 *Bodegó* (tremp).

VICENS RODOREDA, Joan

Tallers, 72

504 *Bodegó del gerret blanc decorat.*

VILA CINCA, Joan

Sant Josep, 16, SABADELL

505 *Paisatge d' Olesa de Montserrat.*
506 *Paisatge del Vallès.*

VILA PUIG, Joan

Sant Cugat, 81, SABADELL

507 *L'hort de l'eixida* (paisatge).
508 *Maria* (retrat).

ESCULTURA

CARULLA I RIBERA, Francesc

Berga, 21, 1.r, 2.a

509 *Misticisme* (guix).

ESTEVE I GARCÍA, Joan

Còrcega, 215

510 *Foot-Ball* (guix).

FONT CONTEL, Francisco

Passatge de Sant Benet, 9, 1.r, 2.a

511 *Impressió* (guix).

JOU, Pere

Parellada, 7, SITGES

512 *Noies dansant* (fusta).
513 *Lleidatana* (íd.).

MIMÓ BLASCO, Claudi

Lluch, 78, BADALONA

514 *Ritme* (guix).

PERERA TALLADA, Ramon

Tapioles, 51, baixos

515 *L'Hereu* (guix).

QUINTANA SERRAT, Enric

Horta, 73, HORTA

516 *Relleu* (composició guix).

ROCAMORA BERNAT, Ramiro

Bonavista, 4, baixos, SARRIÁ

517 *Devers la vritat* (guix).

TONA NADALMANY, Rafel

Hospital, 119, 4.t

518 *Retrat d'En Josep M. López-Picó* (pasta).
519 *Retrat d'En Carles Soldevila* (íd.).

DIBUIX, GRAVAT, ART APLICAT

BARTA, Montserrat

Boqueria, 26, pral.

520 *Aurora pàlida* (ploma).

BARTA, Mercedes

Boqueria, 26, pral.

521 *Dansarina* (ploma).

BIOSCA VILA, Joaquim

Comerç, 28, taller

522 *Dona cosint.*

CLIVILLÉ ESTEVE, Miquel

Pujades, 128, botiga, (P. N.)

523 *Varis bocets i projectes de decorat per a un assaig de ballet català* (aquarel·lat).

COMAS I DE PALMA, Gabriel

Boters, 7 i 9, 3.r

524 *Auto-retrat.*

FOREST JUANYSACREU, Joan

Diputació, 30, 3.r, 2.a

525 *Una francesa del Lion d'Or* (llapis).

FULLÁ MOLINS, Demetri

Llibertat, 31, pral., 2.a

526 *Testa* (estudi de caràcter) (llapis).

GONZÁLEZ SEVILLA, Joan

Angel Guimerà, 42, VILAFRANCA

527 *Estudi.*

LORENTE MANZANERA, Joan

Sant Pau, 15, pral., 1.a

528 *Masia catalana a Montcada* (aiguafort).

MATOS BARRIO, Eduard

Floridablanca, 142, 2.n

529 *Cap de vella* (carbó).

VALENTINES LLOBELL, sidre

Rambla de Castelar, 22, 1.r

530 *Estudi* (carbó).

ART DECORATIU

FOLCH GARRIGA, Isidre

Passatge Ratés, 19

531 *Estudi flor* (plat ceràmica).
532 *Manelich* (paisatge) (ceràmica).
533 *Montserrat* (ceràmica).

JUANICO I PLANA, Isidre

Constitució, 52, baixos

534 *Nena* (penjoll marfil).
535 *Egipci* (íd. íd.).
536 *Vell* (marfil tallat).
537 *Cervantes* (íd. íd.).
538 *Una crisantema de marfil per a penjoll.*
539 *Vell mariner* (marfil tallat).
540 *Pell-Roig* (íd. íd.).
541 *Dama Lluís XV* (íd. íd).
542 *Dama Enric II* (íd. íd.).

PICÓ MARTÍ, Josep

Ponent, 10, botiga

543 *La casa del químic* (pintura tempera decorativa).

APÈNDIX

REIAL CÍRCOL ARTÍSTIC

PINTURA

AMAN, Jean

37, rue Denfert-Rochereau, PARÍS

1 *Les saltimbanquis.*
2 *Fémine en rose.*

BERNARD GRAU, Marian

Bertran, 43

3 *Camí de Sant Climent.*

COTTET, Charles

6, rue Cassini, PARÍS

4 *Paisatge breton.*
5 *Promenade nocturne.*

ESPINA, L.

MADRID

6 *Paisatge.*

FELIU DE LEMUS

PARÍS

7 *Midinette.*

PASCUAL PÉREZ, Macias

Provença, 318

8 *Paisatge.*

RAURICH, Nicolau

Barcelona, 24, SARRIÀ

9 *Plecs blaus.*

SUREDA, André

107, rue Notre-Dame des Champs, PARÍS

10 *Le printemps.*
11 *L'homme au turban d'or.*
12 *Le cavalier noir.*
13 *La source.*
14 *Courtisan mauresque.*

ESCULTURA

MARÉS DEULOVOL, Frederic

Mallorca, 184

15 *Relleu* (pedra).
16 *Retrat V. M.* (bronze).
17 *Figura* (marbre).

SOLANICH BALIUS, Rafel

18 *Noia del brollador.*

DIBUIX, GRAVAT

RIGOL FONT, Ramon

Aragó, 268, 2.n

19 *Dibuix* (sanguina).

ARQUITECTURA

NEBOT TORRENTS, Francesc de P.

Passeig de Gràcia, 76, 1.r

20 *Casa de D. M. de Sotolongo* (Sant Gervasi).
21 *Casa núm.* 17 *de la Plaça de Catalunya.*
22 *Casa de D. J. Borràs.*
23 *Restauració d'una masia d'Ullastrell.*
24 *Cases de camp a Caldetes i Sabadell.*
25 *Casa de la Rambla de Catalunya, xamfrá Provença.*
26 *Colònia obrera de la Mina del Pirosant.*
27 *Panteó de la família Monche.*
28 *Façana del Círcol Eqüestre.*
29 *Façana del Metropolità Cine.*
30 *La Casa d'Amèrica.*
31 *La Casa d'Amèrica.*
32 *Estació monumental per a Barcelona.*

ART DECORATIU

MERCADER, Jaume

Clarís, 26, 2.n

33 *Una vitrina amb joies.*

PINTURA

BENET, Rafel

Muntaner, 1, 2.n, 1.a

34 *Bodegó.*
35 *Paisatge.*

CARLES, Domènec

36 *El barco antic.*

INDEX

AGUILAR I AGUILAR, Miquel 410–411
ALUMÁ CUXART, Lluís 412
AMAT VENDRELL, Josep 413
ANGLADA SARRIERA, Lola 234–235
ANICETO, Joan 236
ANTON I PUIG, Vicens 187–188
ANTONIO, Juli 382
ARAGAY BLANCHAR, Josep 389–390
ARMENGOL BAS, Josep M.ª 1
ARMENGOL COLÁS, Vicens 3–5
ARMENGOL SEGALÉS, Juli 2
ARTIGAS CASAS, Joan 189
ARTIGAS DERNIS, Francesc 190–192, 231–233
BADIA VIDIELLA, Pere 6–7
BADRINAS ESCUDÉ, Antoni 237–238
BAIXAS CASTELLVÍ, Montserrat 8
BAIXERAS I VERDAGUER, Dionís 239–240
BALDRICH, Robert M. 218
BALLESTER, Vicens 414–415
BARTA PRATS, Josep 416–417
BARTA, Mercedes 521
BARTA, Montserrat 520
BAS BRAMONT, Manuel 418
BIOSCA VILA, Joaquim 419–522
BLANES PÉREZ, Camilo 9–10
BOADA MATAS, Casio 11-12-13-14, 207-208-209
BOCQUET I BERTRAN, Joan 420
BOIX SOLER, Tomàs 421–422
BONAY MATA, Frederica 15–16
BONET DEL RÍO, Josep 17
BONET SERRAT, Laureà 423–424
BÒRIA, Margarida 425
BORRÀS ABELLA, Vicens 333

BOSCH CANALS, Andrés 18
BOSCH I MONTALAT, Enric 426–427
BOSCH ROGER, Emili 241–243
BOU IRIARTE, Josep 428–430
BRUNET FORROLL, Llorenç 431
BULBENA MASFERRER, Antoni 244
BURGOS PÉREZ, Vicens 432
CABANYES, Alexandre de .... 333 bis
CALLICÓ, Ferran 245–246
CAMINS REVULL, Josep 19–20
CAMPILLO, Josep 247
CAMPILLO AYELA, Lluís 433–434
CAMPS RIBERA, Francesc 21–24
CANALS, Ricard 391–392
CÁNOVAS DÍAZ, Ángel 25
CANYELLAS BALAGUERÓ, Francesc 248–250
CAPDEVILA POCH, Genís 26
CAPUZ MAMANO, Josep 193–194
CARDONA, Joan 27–29
CARDONA, Josep 383–385
CARDUNETS CAZORLA, Alexandre 30
CARLES, Domènec 395–397
CARULLA I RIBERA, Francesc 509
CARRERA DELLUNDER, Joan 435
CASALS PEIPOCH, Josep 31
CASANELLAS ROSELL, Josep 436
CASANOVAS, Enric 408–409
CASANY REDORTRA, Heribert 251–252
CASAS ABARCA, Agapit .... 336 bis
CASAS ABARCA, Pere 334–336
CASASSAYAS MARIOL, Ignasi 32–33
CASTELLANAS GARRICH, Josep 34
CAUSARÀS TARAZONA, Lluís 37–38
C. CÉNAC, Enric 39
CLARÀ, Josep 196–198
CLARAMUNT I POCH, Salvador 437
CLAUSELLS GAMBÚS, Ricard 438
CLIVILLÉ ESTEVE, Miquel 523
COCHET HERNÁNDEZ, Gustau 253
COLOM AUGUSTÍ, Joan 393–394
COLL BLANCH, Alexandre 439

COMAS I DE PAUMA, Gabriel 524
COSTA DEQUIST, Ferràs 35
COSTA NOLLA, Ramon 36
COSTA TORRAS, Antoni 440
DAVALILLO ARTIGAS, Carmel 441–443
DOMÈNECH ORIOL, Anselm 444
DOMINGO SEGURA, Francesc 398–399
DRUDIS BIADA, Josep 40–41-42
DUCH AGULLÓ, Joan 254–255
DURÀN ALTIMIRA, Ricard 43
DURÀN CASTELLANAS, Jaume 195
DURAND, Robert 256–257
ELIAS BRACONS, Feliu (Apa) 44–45
ESTEBAN OSCA, Antoni 445
ESTEBANELL, Clotilde 446
ESTEVE BOTEY, Francesc 210–211
ESTEVE I GARCÍA, Joan 510
ESTRANY ROS, Rafel 46, 212–213
FÁBREGAS I PUJADES, Francesc 258
FÁBREGAS VILA, Joan 447
FABREGÓ COSTA, Dolors 448
FARRÉ ALBAGÉS, Miquel 449–450
FEBRÉS ILL, Pau 47
FELIU, Manel 48
FERRER COMAS, Eduard 49–50
FERRER MATAS, Santiago 214–215
FIGUERAS CANTARELL, Joan 51
FIGUERAS SANMARTÍ, Alfred 52–53
FIGUEROLA I CASSOLA, Ramon 451
FOIX VILLUENDAS, Lluís 54–56
FOLCH GARRIGA, Isidre 531–533
FONT CONTEL, Francisco 511
FOREST JUANYSACREU, Joan 525
FORNS, Rafel .... 336 ter–337-337 bis
FRAU, Josep 57–59
FULLÀ MOLINS, Demetri 452–526
FUSTER I BONNÍN, Joan 453
GÁLWEY, Enric 60–61
GARCÍA ESCARRÉ, Francesc 337 ter–338-339
GARCÍA FORTEZA, Ferran 454
GARCÍA GUTIÉRREZ, Juli 62

GARGALLO, Pau, 1 al 13 (numeració especial) . Sala especial
GARRIGA BOIXADER, Pvre., Josep 259
GATUELLAS FERRER, Maria 63–64
GENOVART BOIXET, Manel.................. 65
GIBERT PUJOL, Josep 66–68
GILI ROIG, Baldomer 69–70
GIMÉNEZ LLOPART, Pau 455
GIMENO, Francesc........................ 260–261
GÓMEZ HERNÁNDEZ, Lluís 456
GONZÁLEZ SEVILLA, Joan............... 457–458, 527
GRACE RAULIN, Miss 71–72
GUADALUPE ZUNZARREU, Cayo............ 340
GUÀRDIA I ESTURÍ, Jaume 262–263
GUELL, Maria Lluïsa 73
GUINART CANDELICH, Francesc 74–75
GUMÀ AVENDAÑO, Enriqueta 462
GUTIÉRREZ SOLANA, Josep 76–77
HERNÁNDEZ FERNÁNDEZ, Juli 264–265
HERMOSO MARTÍNEZ, Eugeni 78
HERZ, Ernest 79
HUMBERT, Manuel 400
ISERN ALIÉ, Pere 341–342
JOU, Pere 512–513
JUANICO I PLANA, Isidre 534–542
KAISER, Hermann 323–325
KALLINIC, Gousseff 459–461
LAGAR ARROYO, Manolo 266-326
LAPORTA ASTORT, Ramon 82
LASPLASAS OLIVÉ, Francesc 81
LARRAGA MONTANER, Andreu 83–84
LASARTE DE JANER, Erasme de 85
LÓPEZ MEZQUITA, Josep M.ª 86
LORENTE MANZANERA, Joan 528
LLACER FRANCÈS, Agustí 463
LLAVANERAS, Marian 401
LLIMONA BRUGUERA, Joan 267–268
LLOBET BANÚS, Tomàs 269
LLOBET RAURICH, Carles 464
LLOP MARQUÉS, Francesc 87
LLORENS DÍAZ, Francisco................. 88–89
MACÉ, Frederic 327–328

MAEZTU, Gustau de 90–91
MALAGARRIGA ORMAT, Elvira 92
MANUEL SERRA, Martí 216–217
MARCÉ MARTÍ, Joan 465–468
MARQUÉS GARCÍA, Josep M.ª 93
MARQUÉS I PUIG, Josep M.ª 403–404
MARTÍ, Joan 329
MARTÍ GARCÉS, Josep de .... 343–343 bis
MARTORELL OLLÉ, Salvador 318–320
MARTRUS RIERA, Jaume 386
MASDEU ARGILAGA, Josep 270
MASDEU CABOT, Anton.................... 469
MASRIERA, Lluís 95–97
MASRIERA VILA, Frederic 98–100, 219–221
MATARÓ, Antoni 101
MATOS BARRIO, Eduard 529
MEIFRÉN ROIG, Eliseo 344–359
MENSA SALAS, Manel 102–106
MERCADÉ QUERALT, Jaume................. 107
MERCADÉ, Lluís 402
MIMÓ BLASCO, Claudi. 514
MIR TRINXET, 1 al 41 (numeració especial). Sala d'Honor
MIR I VILA, Antoni.......................... 271, 330
MIRET I BALDÉ, Ramon 108
MOLONS I ROCHA, Ramon.................. 272
MONBRÚ FERRER, Joaquim................. 109–110
MONCLAR, Maria-Teresa 273–275
MONER QUINTANA, Josep M.ª 360
MONGRELL, Josep .... 359 bis
MONTORIOL PUIG, Josep 115
MORELL I BELLET, Faust 111–114
MORELL MACÍAS, Josep 470–472
MOSTANY REBÉS, Carles 473
MOYA, Víctor .... 360 bis–360 ter
MUSONS GUARDIA, Ferran 276
MUNTANÉ MUNS, Lluís 116
NAVARRO FARGAS, Lluís.................... 474–475
NAVARRO FARGAS, Miquel 117–119
NAVARRO ROMERO, Vicens 387
NAVARRO RULL, Josep...................... 277–278
NIMIO, Pere 476–477

NOGUÉ, Josep 120–121
NOGUÉS GARCÍA, Anselm 199–200
NOGUÉS, Xavier, 1 al 38 (numeració especial). Sala Especial
NURI, Josep 222–223
OLIVÉ FONT, Jacinte 279–282
OLIVER, Magí 361
OLIVERES GUART, Ángel 122–123
OLIVET LEGARÉS, Josep 283–284
OLLÉ PINELL, Antoni 124–125
OLLER RABASA, Maria 126
OPISSO CARDONA, Alfred 127
ORTI VITALES, Marcelí 478
OSÉS HIDALGO, Carme 479–480
OTERO CAMPS, Jaume 321–322
PADILLA, Rafel M.ª 362–364
PASCUAL RODÉS, Iu 405–406
PASSOS I RIBERA, Francisco de 481
PASSOS I RIBERA, Joan de 482
PAULET, Renée 136–138
PEDRAZA OSTOS, Josep 224–226
PERELLÓ GASSÓ, Carles 483
PERERA TALLADA, Ramon 515
PICÓ MARTÍ, Josep 543
PIGEM, Manel 139–144
PINAZO MARTÍNEZ, Ignasi 201–202
PINAZO MARTÍNEZ, Josep 145–147
PIÑOLE Y RODRÍGUEZ, Nicanor 148
PLA GARCÍA, Albert 128–130
PLA RUBIO, Albert 365–367
PLANAS DORIA, Francisco de A. 131–133
PLANELL I OLLER, Ángel 484
PLANELLA I POLETTI: Montserrat 285
PORCAR, Joan Bta. 286
PORRAS GONZÁLEZ, Antoni 485
PRATS JUANI, Rosa 134
PRATS PETIT, Teresa 135
PUIG PERUCHO, Bonaventura .... 368-369–369 bis
PUIG I PUIG, Joan 287
QUINTANA SERRAT, Enric 516
RÁFOLS CULLERÉS, Albert 149–151
RAGNI FONTANA, Héctor 288–290

RAMON ROIG, Domingo 152
RAURICH PETRE, Nicolau 153
RIBAS I RIUS, Ramon 486–487
RIBERA, J. M. 291
RIBÓ VALL, Alexandre 154
RICART NIN, Enric 407
RIGAU I TOLOSA, Antoni P. 488
RIGOL FONT, Ramon 227
RISQUES TRILLAS, Manel 489
RISUEÑO I RODRIGO, Agna 292–293
ROCAMORA BERNAT, Ramiro 517
RODRÍGUEZ PUIG, Guillem 490
ROMERO, Teresa 155–156
ROS I GÜELL, Anton 370–372
ROVIRA SOLER, Josep 491
SABATÉ JAUMÁ, Pau 157–159
SABATÉ, Maria 294
SABATER I MUR, J. 160
SÁINZ DE LA MAZA, Francisco 161–162
SALA MARCO, Rafel 295–296
SALVÁ I TURNIBELL, Josep 163
SALVADOR DE SOLÁ, Cèsar-Yago de 164
SANCHO PIQUÉ, Josep 492
SANS PAMIAS, Baltasar 493
SANTANA, Isacio 331
SANTASUSAGNA I SANTACREU, Ernest.. 165–165 bis
SEBASTIÁN ROA, Primitiu 494–495
SEGURA I MONFORTE, F. Rafel 166–167
SEIX MIRALTA, Joan 168–169
SERRAVIÑALS FURIÓ, Josefa 496
SOL RIBAS, Andreu 297
SOLER LIRÓ, Ramon 298
SOLER I GILI, Domènec 170–172
SOLANA FERRER, Alexandre 497
SOTO VILLENA, Santiago 498
SOTO, Wenceslao F. de 173–174
STACCIOLI BALVETTI, Ugo 499–501
SURIOL TORRA, Francisca 175
TAMBURINI, Josep M.ª 373
TEIXÉ BOLDÚ, Ramon 388
TENAS I ALIVÉS, Josep 203

TERSOL ARTIGAS, Emili 176–177
TERSOL ARTIGAS, Josep 228–230
TERRASA PUGÉS, Joan M.ª 502
TOLOSA ALSINA, Aureli .... 373 bis 373 ter–374
TONA NADALMANY, Rafel 518–519
TORRELLA BRASÓ, Fermí 204–206
TUBAU PUJOL, Opali 503
TUSQUELLAS, Miquel-Leandre 299–300
URBEZO UNSAIN, Anton 178–179
URGELL CARRERAS, Ricard 374 bis–376
VALENTINES LLOBELL, Isidre 530
VALLBONA I LLUSÀ, Pere 301
VALLHONRAT SADURNÍ, Joan 180
VALLS MARTÍ, Nolasc 302–304
VALLS TORRUELLA, Filomena 181–182
VÁZQUEZ ÚBEDA, Carles 377–379
VENTOSA DOMÉNECH, Josep 305–307
VERGÉS PABLO, Ramon 308–309
VICENS RODOREDA, Joan 504
VICH MORAL, Antoni 310
VICH OLIÁ, Carme 311
VIDAL GOMÁ, Francesc 312–313
VIDAL ROLLAND, Antoni 183–184
VIDAL QUADRAS VILLAVECCHIA, Josep M.ª. 380–381
VILA CINCA, Joan 505–506
VILA PUIG, Joan 507–508
VILÁS FERNÁNDEZ, Darío 314–317
WILKINSON, Jaume 185–186

I

LLIMONA, JOAN *El safaretx*

CARDUNETS, ALEXANDRE *L'Eucaliptus*

RÁFOLS CULLARÉS, ALBERT — *Nota de color*

Foix Villuendas, Lluís *Pineda*

5

Tersol, Josep *Eucaliptus.— Tarda*

LAPORTA ASTORT, RAMON *Una mirada en el passat*

CARDONA, JOAN *La nena del florero*

BORRÀS ABELLA, VICENS *Tobillera*

Feliu, Manel *La model*

LÁRRAGA, ANDREU *Bodegó*

RAURICH, NICOLAU — *Fruits secs* (bodegó)

PLA I RUBIÓ, ALBERT — *Leda moderna*

TAMBURINI, JOSEP M.ª

Paisatge

GILI ROIG, BALDOMER — *El Claustre de Sant Cugat del Vallès*

CARLES, DOMÈNEC *La cortina persana*

ROS I GÜELL, ANTONI *Pati casa Bellbiches.*

MEIFRÉN, ELÍSEO *El jardí d'Isabel II*

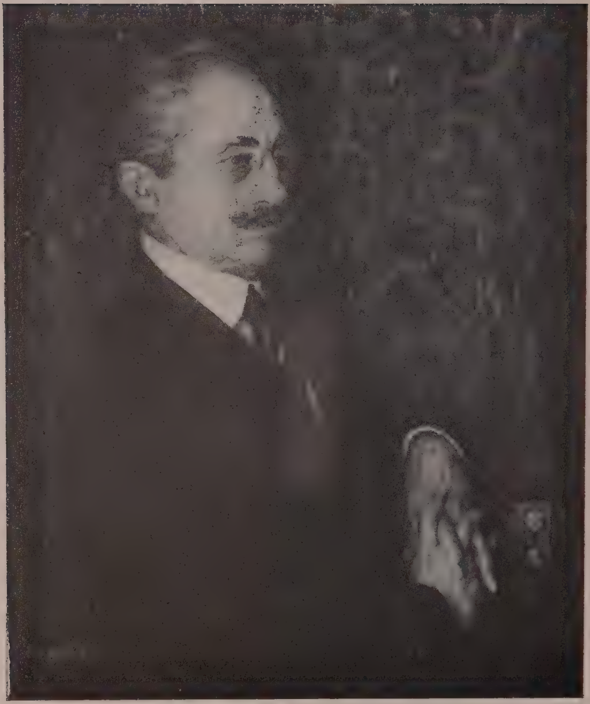

BADIA, PERE — *Retrat de D.n M. F.*

LÓPEZ MEZQUITA, JOSEP M.ª *Soledad*

PADILLA, R. M. *Mon amic Colomer*

LLOBET, CARLES *Estudi per a retrat*

LLOP MARQUÉS, FRANCESC — *Paisatge*

URGELL, RICARD — *Teatre-Circo Eqüestre*

Galwey, Enric — *Valldemossa*

LLORENS, FRANCISCO *La platja de Bastiagueiro* (Galícia)

Bonet Serrat, Laureá — *Roses. Seda*

DAVALILLO, CARMEL — *Eucaliptus de Coll-Blanch*

VIDAL QUADRAS, JOSEP M.ª — *Interior*

STACCILI, UGO *Intimitat*

MAEZTU, GUSTAU *L'ordre*

NOGUÉS, XAVIER — *L'etzavara*

FERRER, SANTIAGO *Paisatge*

OLIVER, MAGÍ *Paisatge*

TUSQUELLAS, M. L. — *Repòs*

VIDAL GOMÀ, FRANCESC *Retrat d'un pintor*

PINAZO MARTÍNEZ, JOSEP *Poema de València*

MORELL MACÍAS, JOSEP *La meva mare en mon estudi*

FIGUERAS, ALFRED *Estudi de desnú*

GUTIÉRREZ SOLANA, JOSEP *Les coristes*

MASRIERA, FREDERIC *Estudi*

OPISSO, ALFRED *Bodegó*

PORCAR, JOAN BTA. *Planures catalanes de València*

García Escarré, Francesc — *Paisatge*

PASCUAL RODÉS, IU — *Vores del Fluvià*

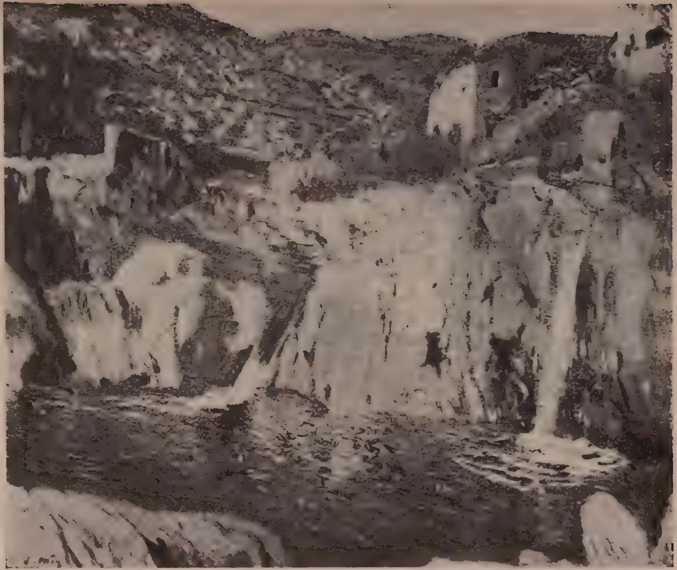

MIR, JOAQUIM *El molinot*

GUARDIA, JAUME — *Pescadors catalans*

VALLS, NOLASC *Turbonada*

PUIG PERUCHO, BONAVENTURA *Poble fosc*

OLIVÉ, JACINTE *La manta Zamorana*

LLOBET, TOMÁS *Paisatge*

Febrés Ill, Pau — *Contra-llum* (Pedralbes)

VILÁS FERNÁNDEZ, DARÍO *Fragment d'una composició*

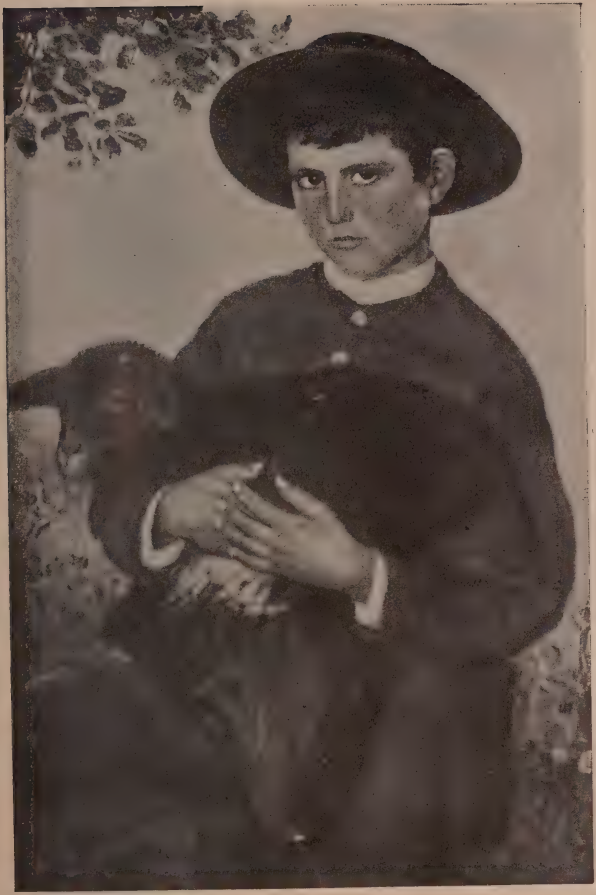

HERMOSO, EUGENI *Cabrerillo.*

Eosc, Emili *Paisatge*

RAGNI, HÉCTOR *El Jardinet*

DOMINGO SEGURA, FRANCESC — *Paisatge*

CANYELLAS, FRANCESC

La Riera

MASRIERA, LLUÍS — *La del llibre*

BAIXERAS, DIONÍS *Sol de tarda*

MARTÍ GARCÉS, JOSEP DE *Interior del Museu*

LASARTE DE JANER, ERASME *Boulevard de Saint Michel*

OLLÉ, ANTONI *Cusint*

VÁZQUEZ, CARLES — *En un carmen de Granada*

Estrany Ros, Rafel — *El Port*

GARGALLO, PAU — *Noia jove* (plom)

ANTONIO, JULI *Miner d'Hendaya*

CAPUZ, JOSEP *La Cortesana*

CARDONA, JOSEP *La noia del canti*

DURAN CASTELLANAS, JAUME *Les novies d'Espronceda*

CLARÁ, JOSEP *Cap de dòna* (marbre)

MARTRUS, JAUME — *Ninfa* (guix)

NAVARRO, VICENS *Tors de dòna* (marbre)

MARÉS, FREDERIC *Figura* (marbre)

OTERO, JAUME *Auba* (guix)

SOLANICH, RAFEL *Noia del brollador*

CASANOVAS, ENRIC *Retrat de nena* (marbre)

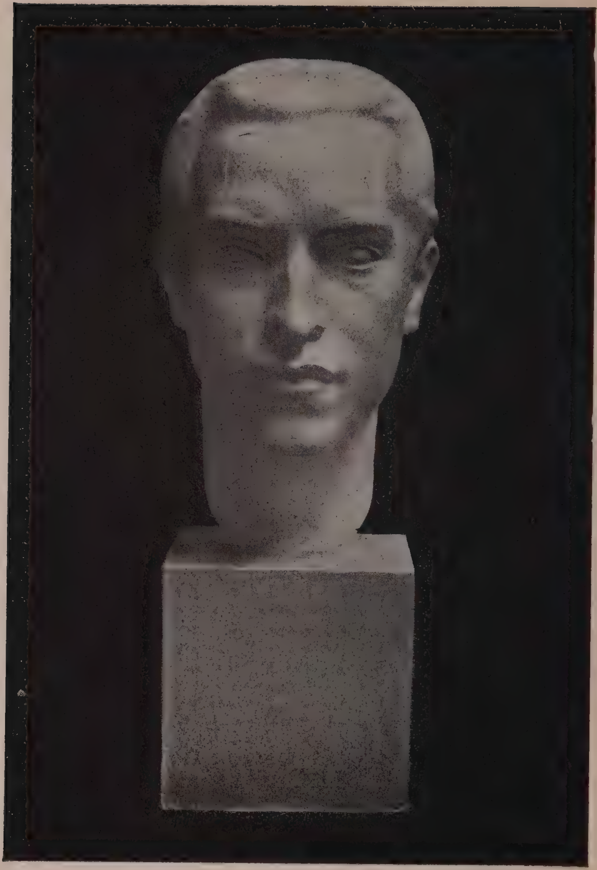

TENAS, JOSEP *Retrat de J. A.*

Nogués García, Anselm *Retrat*

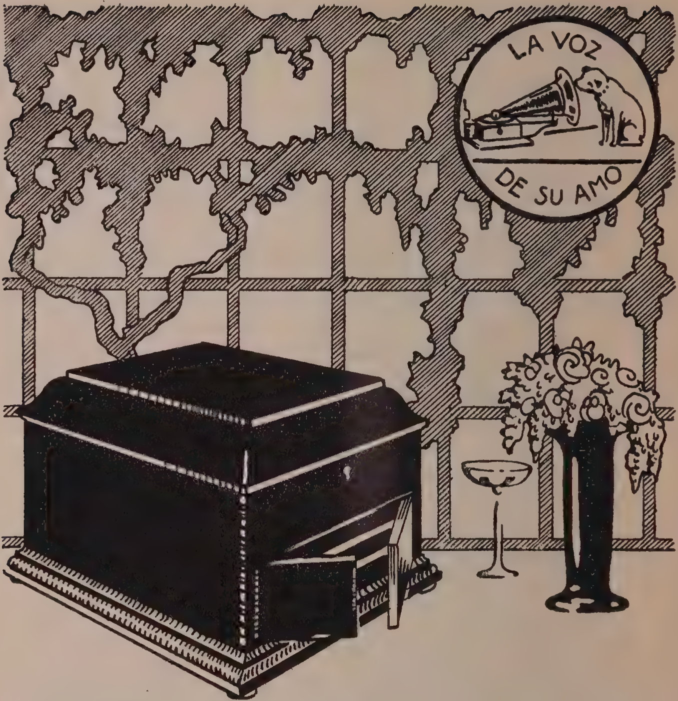

TODAS LAS MANIFESTACIONES MUSICALES SON UNA REALIDAD CON UN LEGÍTIMO

GRAMOLA

Y DISCOS MARCA **GRAMÓFONO, S. A. E.**

Agente exclusivo:

G. PUIG, Pelayo, 14, BARCELONA

DECORACION
GUILLERMO PUIG,
PELAYO
14

ESTERERÍA
Y
FÁBRICA DE PERSIANAS
DE
IGNACIO RIU
Valencia, 273, bajos (entre Lauria y Clarís)
BARCELONA

Casa especial en el corte y colocación de alfombras y hules.
Inmenso y variado surtido en SOMBREROS DE TELA.
Pueden meterse en el bolsillo

MARCS
I GRAVATS
LA PINACOTECA
CORTS CATALANES 644
BARCELONA

RENART Y C.ª

DIPUTACIÓN, 271 (ENTRE CLARÍS Y PASEO DE GRACIA)

BARCELONA

ARTE DECORATIVO • PINTURA Y ESCULTURA • REPRODUCCIONES • FOTOGRAFÍAS Y GRABADOS • MARCOS Y ENCUADRAMENTOS DE ESTILO • IMÁGENES

REPRESENTANTES DE LA CASA D. ANDERSON, DE ROMA

Galeries DALMAU

Portaferrissa, 18 (Pavelló a l'interior)

BARCELONA

EXPOSICIONS D'ART CONTEMPORANI

ANTIGUITATS :: QUADRES

Edicions d'Art ⌔ ⌔ ⌔ Llibreria

FÁBRICA D'ESPILLS

MOTLLURES PER A QUADRES

: : ESTAMPES I GRAVATS : :

MARCS OVALATS I DE TOTES MENES

CAMIL BENÍTEZ

APODERAT: JOAN GASPAR

CONSELL DE CENT, 323 (entre Balmes i R. Catalunya)

TELÈFON A. 40[illegible]4

BARCELONA

Gerardo Estapé

Paseo S. Juan, 8 (Arco de Triunfo): Teléf. S. P. 203

LONAS, LONETAS, LANILLAS

Y OTROS TEJIDOS

TOLDOS, VELAMEN, BANDERAS

ACCESORIOS PARA LOS MISMOS

CONFECCIÓN DE TODA CLASE DE OBJETOS CON LONA, LONETA Y OTROS TEJIDOS SIMILARES

TIENDAS, CAMAS Y SILLAS PLEGABLES

PARA CAMPO Y PLAYA

Pídanse presupuestos y detalles para cualquier especialidad de dicho ramo

LA PREVISIÓN NACIONAL

Sociedad Anónima de Seguros

Filial de LA CATALANA de Seguros contra incendios

RAMOS ROBO

MOTÍN o TUMULTO POPULAR

E INFIDELIDAD DE EMPLEADOS

Domicilio social:

Rambla de Cataluña, n.º 15. - BARCELONA

PIANOS Y ARMONIUMS

Alquileres desde **10** pesetas mensuales

Vda. de Carlos Bieger

Ex-operario y afinador de la casa ERARD de París

Bruch, 78, entresuelo

(entre Consejo de Ciento y Diputación)

BARCELONA

PRIU y SIMÓN

Successors de A. Oliva

Casa fundada en 1885

TALLER DE DORATS ❧ RESTAURACIÓ DE ANTIGUITATS ❧ ALTARS ❧ DECORACIÓ DE IMATGES REPRODUCCIÓ EN PASTA DE OBJECTES D'ART ❧ IMITACIONS A METALLS, MARFIL, MARBRE, ALABASTRE, FUSTES, ETZ. ❧

Consell de Cent, 368

(entre Bruch i Girona)

BARCELONA

VIDUA DE N'ERNEST BERTRAN

PAPERS PINTATS DE TOTES MENES
GLACIER PER A CRISTALLS
PREUS ECONÒMICS

Cardenal Cassanyes, 11, botiga

BARCELONA

TELÈFON, 4998 A

SASTRERÍA

GÉNEROS DEL PAÍS Y EXTRANJERO

ELEGANCIA Y ECONOMIA VERDAD

I. MONTAÑÁ

20, PLAZA DE SANTA ANA, 20

BARCELONA

Sociedad Anónima GATELL

Contratas de Obras

Acarreos y Servicios públicos

DESPACHO:

Coello, n.º 171. — BARCELONA

TELÉFONO 1275 G.

VELL I NOU

Revista d'art. Quaderns mensuals de 32 a 36 pàgines amb gran nombre d'il·lustracions. Col·laboració en diferentes llengües neollatines. Suplement primer, donant la traducció castellana dels articles redactats en altres idiomes. En preparació, diferents suplements pels subscriptors d'altres parles.

Preu de suscripció al volum II (12 quaderns) amb dret al suplement:

	ESPANYA	ESTRANGER
Enviament ordinari. .	**Ptes. 20'00**	**Ptes. 30**
Id. certificat .	**Ptes. 23'60**	**Ptes. 33**

Preu del volum I (sense suplement) complet, relligat en tela i planxa:

Espanya: 40 pessetes • Estranger: 45 pessetes

REDACCIÓ I ADMINISTRACIÓ:
EDITORIAL Y LIBRERÍA DE ARTE
M. BAYÉS
CARRER TALLERS, 32 • APARTAT 418
BARCELONA

Modesto Texidor

ANTIGUA CASA TEXIDOR

FUNDADA EN 1874 ; CALLE DE REGOMIR

ARTÍCULOS

PINTURA Y DIBUJO

Rambla Cataluña, 89 · BARCELONA

TELÉFONO G. 1872

NINGÚN PINTOR CON SUS HERMOSAS PINTURAS PUEDE COMPETIR CON LAS QUE EMPLEA PARA PINTAR EL CABELLO LA

PERFUMERÍA
PELUQUERÍA **IDEAL**

COLOR GARANTIZADO E INOFENSIVO :: HENNÉ ESPECIAL PARA LOS COLORES RUBIO Y CASTAÑO

CORTES, 642 ·· TELÉFONO 664 A.

ON PARLE FRANÇAIS ENGLISH SPOKEN

Grandes Almacenes al por Mayor y Menor

PRIMERA CASA DE ESPAÑA EN ALFOMBRAS
Y ARTÍCULOS PARA MUEBLES

HIGINIO BLANCO BAÑERES

SUCESOR DE

Blanco y Bosch

Plaza de San Jaime Call, 21	San Honorato, 1 y 3 Fruta, 2

TELÉFONO A-190 — BARCELONA

Grandes existencias a precios sin competencia

Alfombrería de todas clases

Carpetas, Alfombras de todas medidas y estilos :: Pasillos de todos anchos :: Importación directa de tapices legítimos Smirna y Persas (Oriente) :: Anunados a mano en todos estilos y tamaños.

Tapicerías, Damascos y Terciopelos estilo antiguo

Telas para tapizar paredes y todo cuanto se fabrica para DECORAR.

Cortinajes, Stores, Visillos y Juegos Dormitorio en Tul

Muselina, Bordados y FILET alta novedad, Mantas, Edredones, Tapetes y Colchas, LENCERÍA y sección especial para la confección de ropa blanca para Cama y Mesa.

Géneros de punto

FUNDICIÓN ARTÍSTICA
DE
BRONCE A CERA PERDIDA

ROMOLO STACCIOLI

AMPLIACIÓN DE BOCETOS • EJECUCIÓN DE MODELOS • SE FUNDEN OBJETOS DE JOYERÍA EN ORO Y PLATA • ESPECIALIDAD EN PÁTINAS

Consejo de Ciento, 430 • BARCELONA

FÀBRICA DE PAPER DE TINA

Vda. de W. Guarro

Gran Via Layetana, 11 • Barcelona

CASA FUNDADA EN EL SEGLE XVII

Papers i cartolines de fil especials
per a Dibuix i Edicions de luxe

PEDRO COLL

SUCESOR DE JUAN COLL Y MOLAS

Cortes, 473 :: BARCELONA

ESCULTURA
DECORATIVA
DE YESO, STAF Y
CARTÓN PIEDRA

PARA DECORACIONES DE TECHOS
Y PAREDES DE HABITACIONES
EN TODOS ESTILOS

PREMIADAS EN LAS EXPOSICIONES
PARIS 1889 Y CHICAGO 1893

ENVÍOS a la Península y Ultramar

SE REMITEN CATÁLOGOS
Y PROYECTOS DE DECORACIONES

MARCOS Y MOLDURAS DE
TODAS CLASES Y ESTILOS

A. Martí Rius

DORADOR

Rambla de Cataluña, 109 · BARCELONA

Florencio Veciana

DORADOS · MARCOS
MUEBLES · ALTARES

Restauración de Retablos y Antigüedades

TALLERES:
Calle Clarís, 94. — BARCELONA

ADMINISTRACIÓN GENERAL DE MUDANZAS

Antigua CASA BONNEVIE

Única Agencia de Wagones Capitonnés y Cadres

Fundada en 1835

Guarda-Muebles público moderno

Único en su clase

Administración: **PINO, NÚM. 14** || Sucursal: **VILARDELL, 31**

— Teléfono A-2880 —

BARCELONA

Transportes por vías férreas, terrestres y marítimas

LA PRIMERA CONDUCTORA EN BARCELONA

Especialidad de la casa en trasladar muebles a provincias, sin embalar, garantizando toda operación

Galería Torras Farell

Retratos y Tapices

Restauración de cuadros • Objetos para regalos
Reproducciones artísticas • Marcos de estilo
Molduras • Grabados • Tricromías • Postales

LECCIONES PARTICULARES

Aragón, 297 (junto iglesia Concepción) • Barcelona

Hasta las 20'30

(ocho y media de la noche)

Se admiten Cantidades para imponer

GIROS POSTALES

en la ADMINISTRACIÓN DE CORREOS

Calle del Buensuceso, 9 Teléfono A 5077

BARCELONA

Medalles i Gravats Artístics

MARIAN EURAS

Despatx: COPONS, 2
Fàbrica: NOVA D'EN LACY, 3
BARCELONA

MONTMARTRE

Situado junto al Turó-Park

Maravilloso y artístico sitio de recreo
Espléndidos jardines
Esmerado servicio de Botillería y Restaurant
Abierto todo el año tarde y noche

Entrada libre

PUERTAS DE ACERO
ONDULADAS
BALLESTAS
TUBULARES
MECANISMOS

ALBERTO SANTAMARÍA
Ronda San Antonio, 72
BARCELONA

HIERROS Y ACEROS

ENTREGAS RÁPIDAS
Y CORTADAS A MEDIDAS

VIGAS Y JÁCENAS

SOLICÍTENSE PRESUPUESTOS Y CATÁLOGOS

AQUEIX CATÀLEG,
ACÀBAT EL DIA 27 D'ABRIL DE 1921,
HA SIGUT GRAVAT I ESTAMPAT EN
ELS TALLERS D'ARTS GRÀFIQUES
HENRICH I C.A
DE BARCELONA

PUERTAS DE ACERO
ONDULADAS
BALLESTAS
TUBULARES
MECANISMOS

ALBERTO SANTAMARÍA

BARCELONA

HIERROS Y ACEROS

ENTREGAS RÁPIDAS
Y CORTADAS A MEDIDAS

VIGAS Y JÁCENAS

88-B24626